SENASIS KAUNAS

Virtuali paroda
Kaunas, 2019

Kauno miesto 611-ojo gimtadienio proga Lietuvos švietimo istorijos muziejus pristato virtualią parodą „Senasis Kaunas“. Parodoje eksponuojami XX a. Kauno miesto vaizdai fotoatvirukuose iš muziejaus fondų. Tai ne tik modernistinės XX a. architektūros pavyzdžiai - architekto E. Fryko Kauno valstybinė filharmonija (baigta statyti 1928 m., tuo metu turėjusi Teisingumo ministerijos paskirtį), Lietuvos banko pastatas, baigtas statyti tais pačiais metais, bet ir žymiai ankstesnio laikotarpio pastatai, tokie kaip Kauno Šv. Pranciškaus Ksavero (jėzuitų) neparapinė bažnyčia, Kauno Vytauto Didžiojo bažnyčia. XX a. moderni architektūra tarpukariu kūrė unikalų Kauno miesto vaizdą, konstravo šalies įvaizdį ir puoselėjo bendrą tapatybę. Kaunas tapo sparčios urbanizacijos ir modernizacijos pavyzdžiu ir išreiškė daugeliui miestų būdingas vertybes, paskatintas optimistinio tikėjimo nepriklausomybės ateitimi. Kaune susipina įvairių laikmečių architektūra, kuri atsispindi autorių A. Naruševičiaus, A. Balsio, V. Augustino darytose fotografijose.

Fotoatvirukas. Kauno Rotušės aikštės vaizdas nuo Kauno Šv. apaštalų Petro ir Povilo arkikatedros bazilikos pusės. XX a. I p.

Fotoatvirukas. Laisvės alėja. Autorius A. Balsys. XX a. Ip.

Fotoatvirukas. Kauno senamiesčio peizažas nuo Aleksoto pusės. Antrame plane – Kauno Švč. Mergelės Marijos Ėmimo į dangų bažnyčia ir kiti statiniai. Gamintojai: Jono Anso Kunkio knygynas. XX a. Ip.

Fotoatvirukas. Kaunas – Laisvės Alėjos ir Maironio gatvės kampas. XX a. Ip.

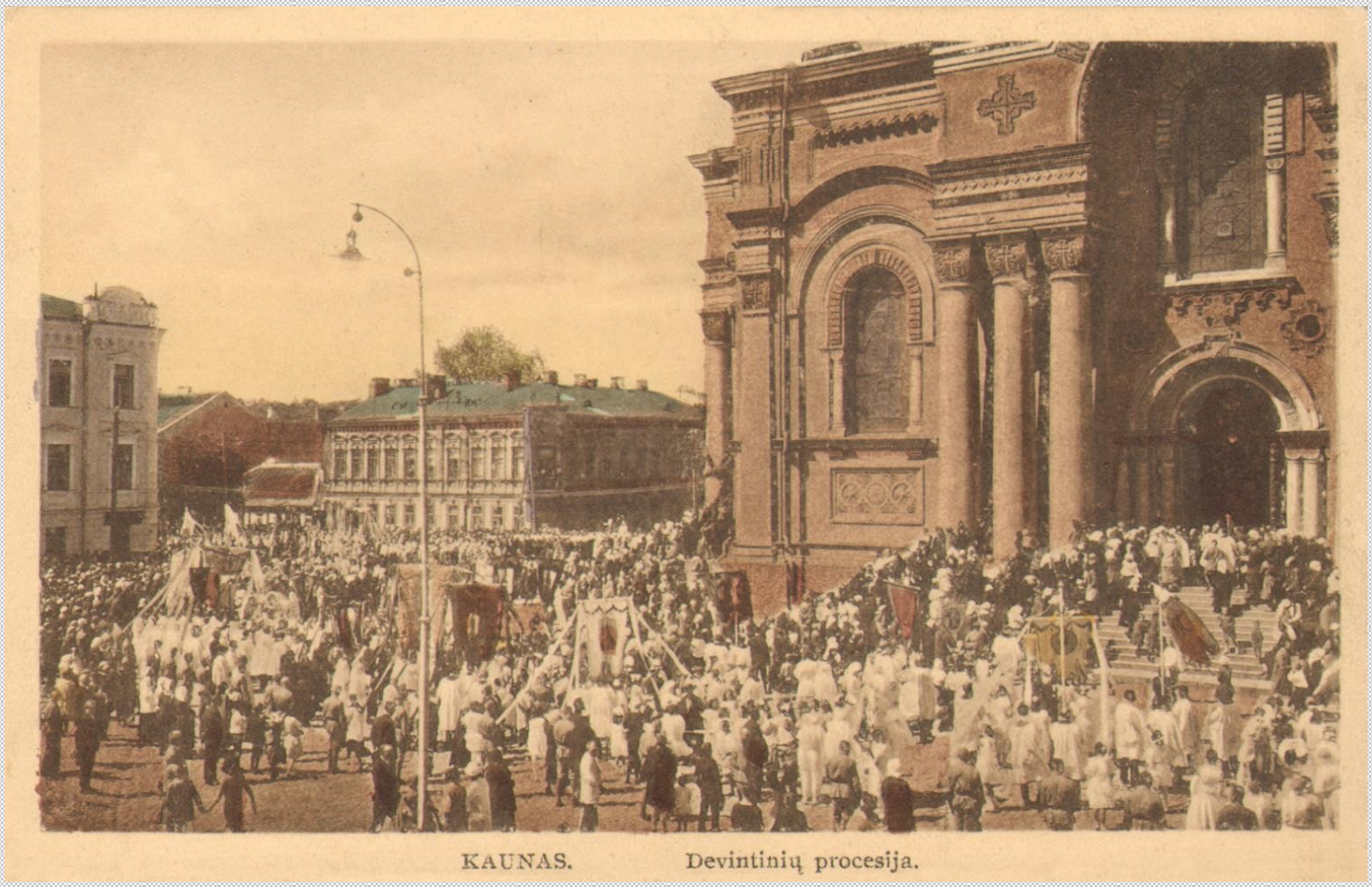

Atvirukas. Religinės šventės dalyviai prie Kauno Šv. arkangelo Mykolo (Įgulos) bažnyčios. XX a. Ip.

Fotoatvirukas. Kauno rotušė ir Jėzuitų bažnyčia nuo Kauno Šv. apaštalų Petro ir Povilo arkikatedros bazilikos pusės. XX a. Ip.

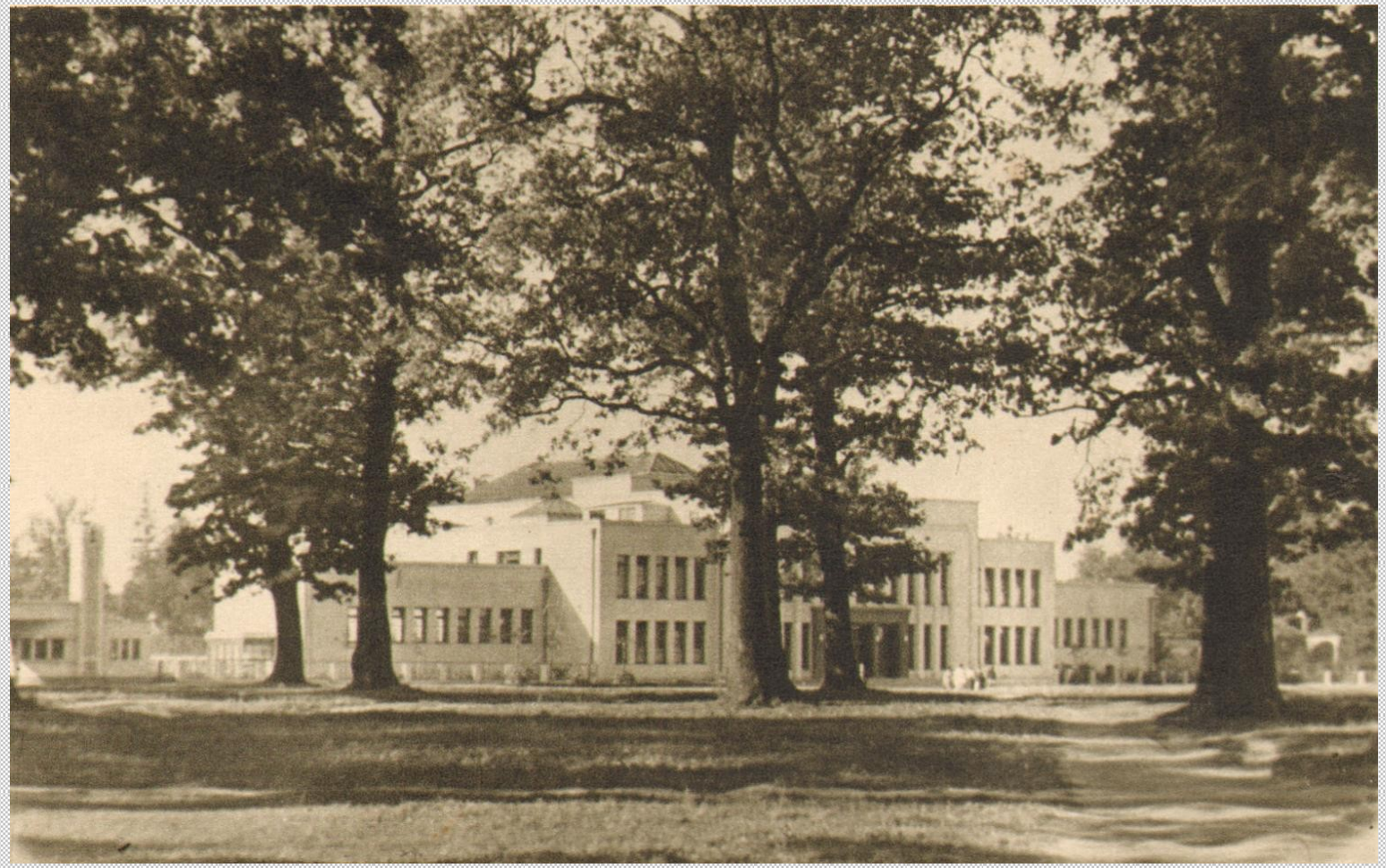

Fotoatvirukas. Kūno kultūros rūmai (dabar Lietuvos sporto universiteto centriniai rūmai). XX a. Ip.

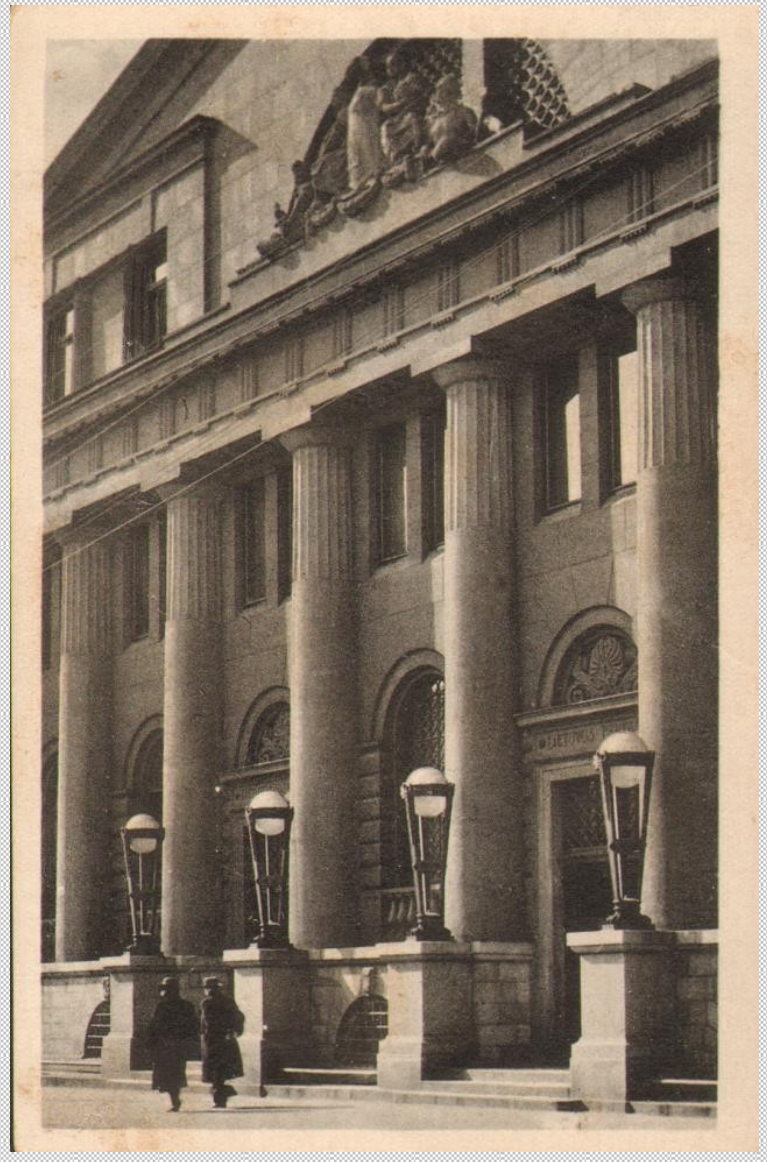

Atvirukas. Lietuvos banko pastato Kaune pagrindinis fasadas. Autorius V. Augustinas. XX a. Ip.

Atvirukas. Tarpukario Lietuvos Ministrų kabineto pastatas Kaune (dabar –Vytauto Didžiojo universiteto Rektorato pastatas, K. Donelaičio g. 58, Kaune). XX a. I p.

Fotoatvirukas. Kauno Šv. arkangelo Mykolo (Įgulos) bažnyčia ir Gedimino gatvė (žiūrint nuo Kęstučio g. link Įgulos bažnyčios). Autorius: A. Naruševičius. 1943 m.

Atvirukas. Kauno „Saulės“ gimnazijos pastato pagrindinis fasadas. XX a. Ip.

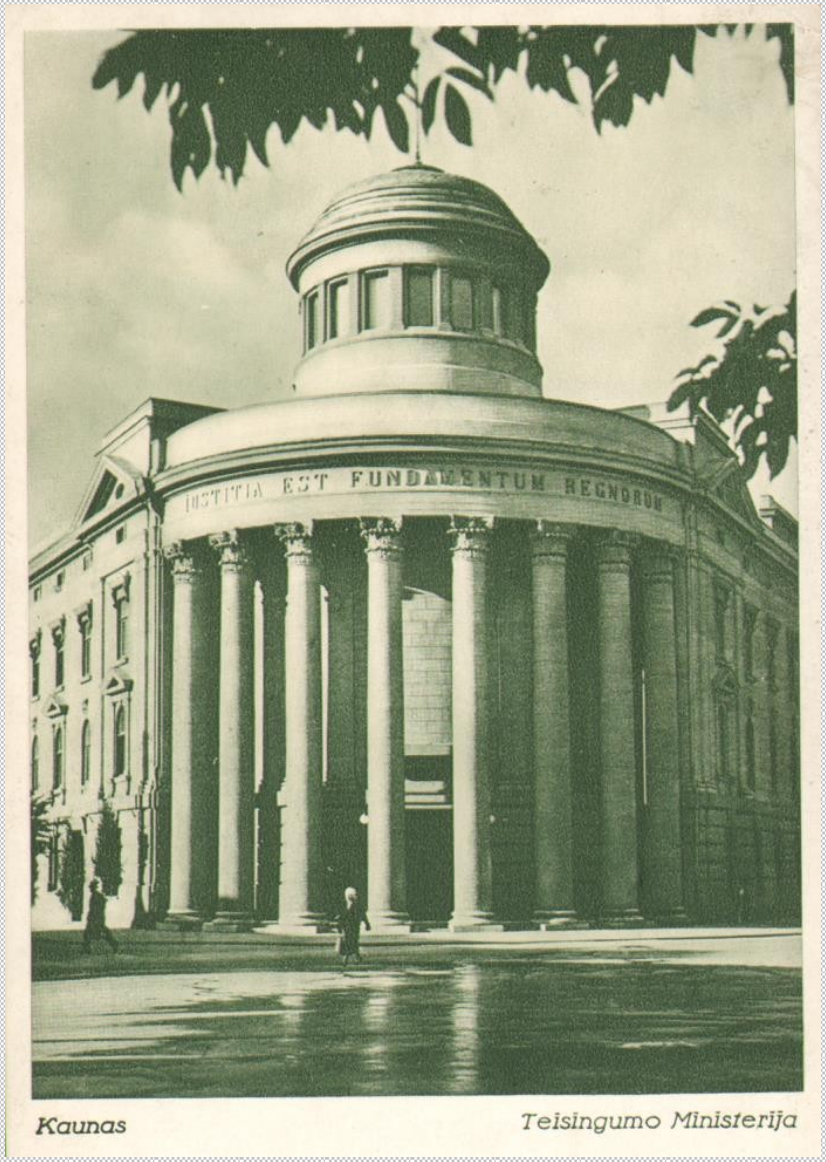

Fotoatvirukas. Kauno valstybinės filharmonijos įsikūrusios buvusiuose Teisingumo ir Seimo rūmuose pastatas. Autorius V. Augustinas. XX a. Ip.

Fotoatvirukas. Kauno Ukmergės gatvės fragmentas. Gatvės perspektyva. XX a. Ip.

Fotoatvirukas. Kauno Vienybės aikštės vaizdas nuo Vytauto Didžiojo karo muziejaus pusės. Autorius V. Augustinas. XX a. Ip.

Fotoatvirukas. Geležinkelio stotis. Autorius A. Balsys. XX a. Ip16. Fotoatvirukas. Kauno Naujamiesčio peizažas su Kauno Šv. arkangelo Mykolo (Įgulos) bažnyčia. Iš leidinio P. Rusecko „Lietuva“. Iserija. XX a. Ip.

Fotoatvirukas. Kauno Naujamiesčio peizažas su Kauno Šv. arkangelo Mykolo (Įgulos) bažnyčia. Išleidinio P. Rusecko „Lietuva". XX a. Ip.

Fotoatvirukas. Kauno Vytauto Didžiojo bažnyčia nuo Aleksoto pusės. Dešinėje pusėje matosi tilto konstrukcija, už jos, toliau - Kauno Jėzuitų bažnyčios bokštai. Autorius V. Augustinas. XX a. Ip

Fotoatvirukas. Kauno kunigų seminarijos pastatai Kaune. Gamintojai: Jono Anso Kunkio knygynas. XX a. Ip.

Fotoatvirukas. Maironio namų pagrindinis fasadas.
Gamintojai: Jono Anso Kunkio knygynas. XX a. I p.

Fotoatvirukas. Kauno geležinkelio stoties pagrindinis fasadas.
Gamintojai: Pudelio leidykla. 1915 m.

Fotoatvirukas. Pažaislio bažnyčios ir vienuolyno ansamblis pastatytas XVII–XVIII a. iš paukščio skrydžio. Matosi Nemuno upė. XX a. I p.

Fotoatvirukas. Sumaketuotas iš dviejų fotografijų ir Vyčio. Averse įrašas *Lietuvos Prezidento rumas Kaune. Kauno Rotužė.* Atvirukas 1922-03-13 siųstas į Rygą, Latviją.

Atvirukas. Kauno geležinkelio tunelis nuo geležinkelio stoties pusės. XX a. I p.

Virtualią parodą parengė

Informacinio centro vadovė Monika Osauskaitė,

apipavidalino dizainerė Raminta Ardzevičienė

Lietuvos švietimo istorijos muziejus

Kaunas, 2019

LIETUVOS ŠVIETIMO ISTORIJOS MUZIEJUS

Literatūra

Lietuvos švietimo istorijos muziejaus fondai

Drėmaitė M. *Optimizmo architektūra. Kauno fenomenas, 1918-1940 m.*, 2018.

Architektūros ir urbanistikos tyrimų centras